



www.ensurecomm.co.th

ENSURECOMM
GROUP CO.,LTD.

ERP Enterprise Resource Planning

Read more →

INHOUSE SOFTWARE FOR
COLLABORATION





ABOUT US

We provide a simple and powerful system to manage your entire business in one place

Our ERP system is designed based on real business challenges.

It connects your team, processes, and data into one seamless workflow—so you can operate efficiently and grow without chaos.

99%

Accuracy
Reduce human errors in daily operations

**Real-time
Visibility**

Track sales, stock, and payments instantly

**Scalable
Growth**

- Support your business from startup to enterprise



TECH TEAM

Company value

01

Built from Real Experience

Designed and used by a 200+ employee company, not just theory

02

End-to-End Workflow

From Sales → Stock → Delivery → Payment, fully connected

03

Simple & Practical

Easy for your team to use, no complex training required

What Makes Our ERP Different

The screenshot displays the ERP dashboard for 'บริษัท ลีคอม เอ็นจิวส์ จำกัด' (Lee Comm Eng' Co., Ltd.). The interface is in Thai and shows various data points and charts.

Dashboard Overview:

- สรุปประจำเดือน (Monthly Summary):**
 - รายรับทั้งหมด (Total Revenue): ฿ 170,287.56 (+0% จากเดือนก่อน)
 - รายจ่ายทั้งหมด (Total Expenses): ฿ 89,454.00 (+0% จากเดือนก่อน)
 - ยอดสุทธิ (Net Total): ฿ 80,833.56 (+0% จากเดือนก่อน)
- ยอดขายตามสินค้า (Sales by Product):**
 - รายได้รวม: 165,023.00
 - Chart showing sales distribution for items like เสื้อ - ตามปกติ (149,895.00), พิมพ์ใบเสร็จ Broch... (4,800.00), ค่ำส่ง (3,800.00), etc.
- สรุปยอดเก็บเงิน (Summary of Payments):**
 - เก็บเงินแล้ว (Collected): 0.00
 - รายได้รวม: 168,555.23
 - Bar chart showing payment trends.

Marketing Dashboard (ด้านล่าง):

- บันทึกข้อมูลการตลาด (Marketing Data):** Conversion Metrics - Engagement
- Facebook Ads:**
 - วันที่: 04/03/2026
 - งบโฆษณา (฿): 65,000
 - FB Inbox Message (แยกตามหมวด): ชื่อหมวด เช่น สินค้า A, จำนวน
- Other Metrics:** Facebook (Inbox 0), TikTok (Inbox 0), Line OA (Followers 0, Add 0), Google Ads (Click / Add 0 / 0).

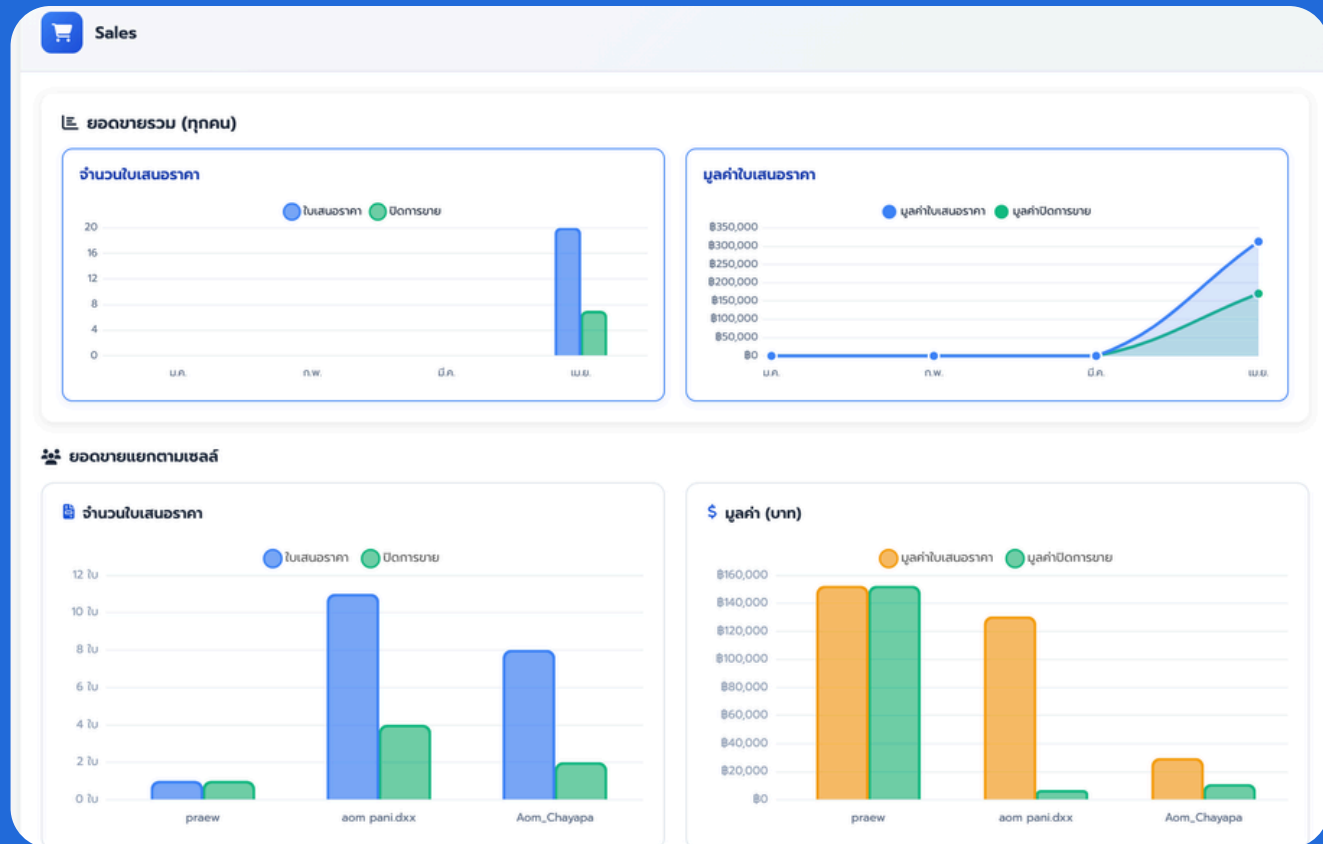

FROM CHAOS TO CONTROL

Transform the way you run your business

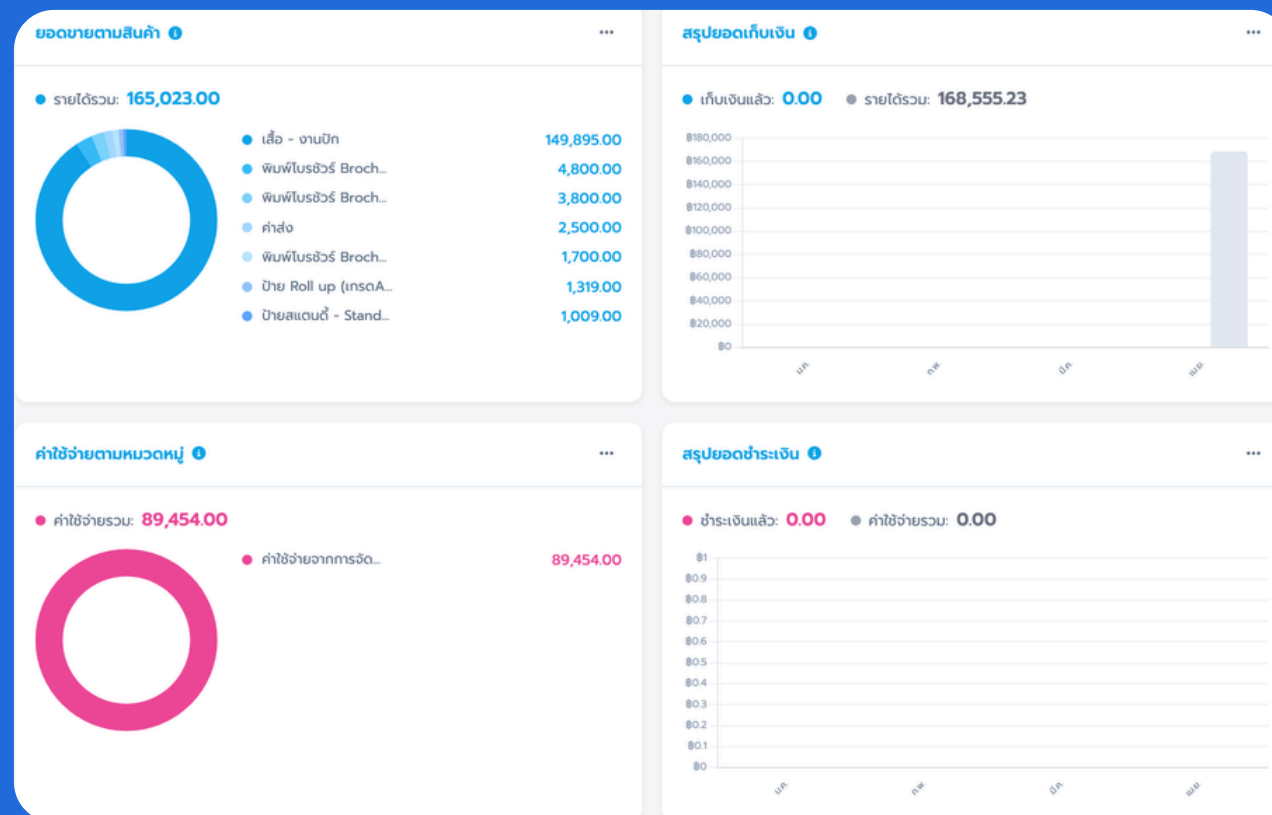

- Reduce operational errors significantly
- Save time on manual coordination
- Improve team productivity
- Gain real-time insights for decision-making

“Stop chasing work. Start controlling your business.”

OUR SERVICES

The service you get here



ERP System Setup

We customize the system based on your business workflow



Consulting & Advisory

We help design efficient processes for your operations



Ongoing Support

Dedicated team to support and improve your system



<https://ensurecomm.co.th/website-software-development-erp-crm/>

Our Package

ONE-TIME SETUP FEE:

30,000 baht

"Build a system that grows with your business."

- ✓ Sales Management
- ✓ Basic Stock System
- ✓ Dashboard Overview
- ✓ Up to 10 Users

Not include hosting

BASIC

**1,490
baht/month**

- ✓ Full Sales Flow (Quotation → Invoice → Payment)
- ✓ Stock + Purchase Management
- ✓ Real-time Dashboard
- ✓ Unlimited Bandwith

PREMIUM

**22,000
baht/month**

- ✓ Full ERP System
- ✓ Custom Workflow
- ✓ Unlimited Users
- ✓ Dedicated Support
- ✓ Training Included

www.ensurecomm.co.th



Basic Package

Essential systems for your business

We have already set up all the essential systems you need for your operations. This includes a dashboard that gives you a clear overview of your business, enabling you to plan your business growth effectively—from sales and purchasing to finance, inventory management, and all necessary accounting documents.

Ideal for startups and businesses that want to establish a structured system and operate more efficiently



Basic Package ERP DashBoard

Real-time Business Overview in One Screen

บริษัท ล็อคโฮม เอ็นชัวร์ จำกัด
Stock · Sales · Purchase

Dashboard
ร้านค้า-ของ · ขอรรับเข้าขาย/เบิกออก

สวัสดี, pong Siri

DASHBOARD

ภาพรวม

งานขาย (SALES)

- ใบเสนอราคา
- ใบส่งสินค้า/ใบวางบิล
- ใบกำกับภาษี/ใบเสร็จรับเงิน
- ลูกค้า
- Extra Duty

บริการหลังการขาย (AFTER SALE)

- Survey Call
- Claim & Fix

การตลาด (MARKETING)

- บันทึกข้อมูลการตลาด

เข้าสู่ระบบเป็น

pong Siri

pong Siri@ensurecomm.com · admin

โปรไฟล์ของฉัน

ออกจากระบบ

สรุปประจำเดือน

เมษายน

2569

เมษายน 2569



รายรับทั้งหมด

฿ 170,287.56

▲ +0% จากเดือนก่อน



รายจ่ายทั้งหมด

฿ 89,454.00

▲ +0% จากเดือนก่อน



ยอดสุทธิ

฿ 80,833.56

▲ +0% จากเดือนก่อน

ยอดขายตามสินค้า

รายได้รวม: 165,023.00

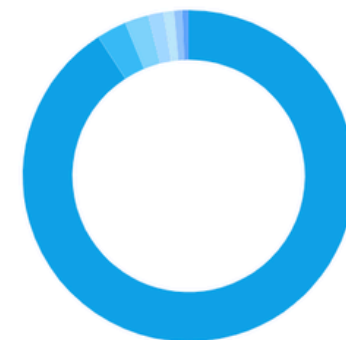

● เสื้อ - งานปัก	149,895.00
● พิมพ์โบรชัวร์ Broch...	4,800.00
● พิมพ์โบรชัวร์ Broch...	3,800.00
● ค่าส่ง	2,500.00
● พิมพ์โบรชัวร์ Broch...	1,700.00
● ป้าย Roll up (ทรนดA...	1,319.00
● ป้ายสแตนดี้ - Stand...	1,009.00

สรุปยอดเก็บเงิน

เก็บเงินแล้ว: 0.00 รายได้รวม: 168,555.23

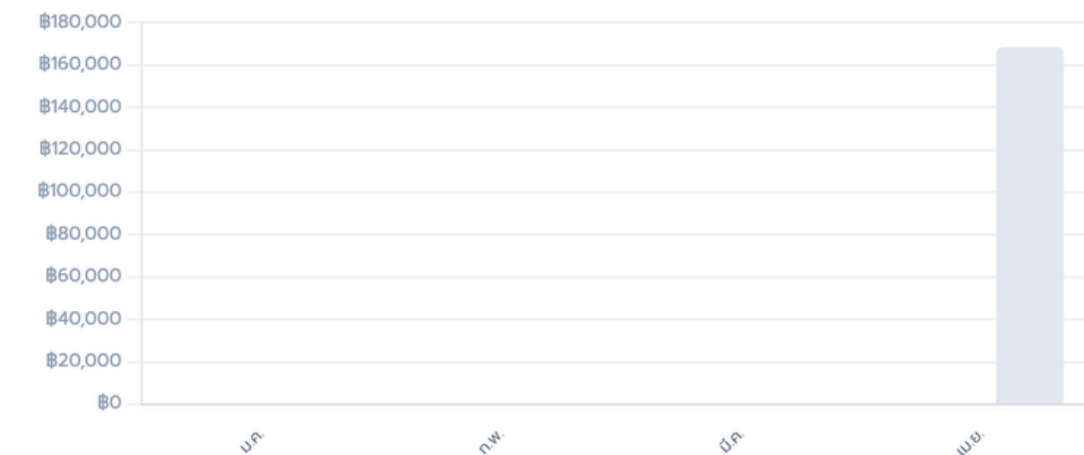



ENSURECOMM GROUP CO.,LTD.

Basic Package Sales การขาย

Manage your entire sales process from quotation to payment

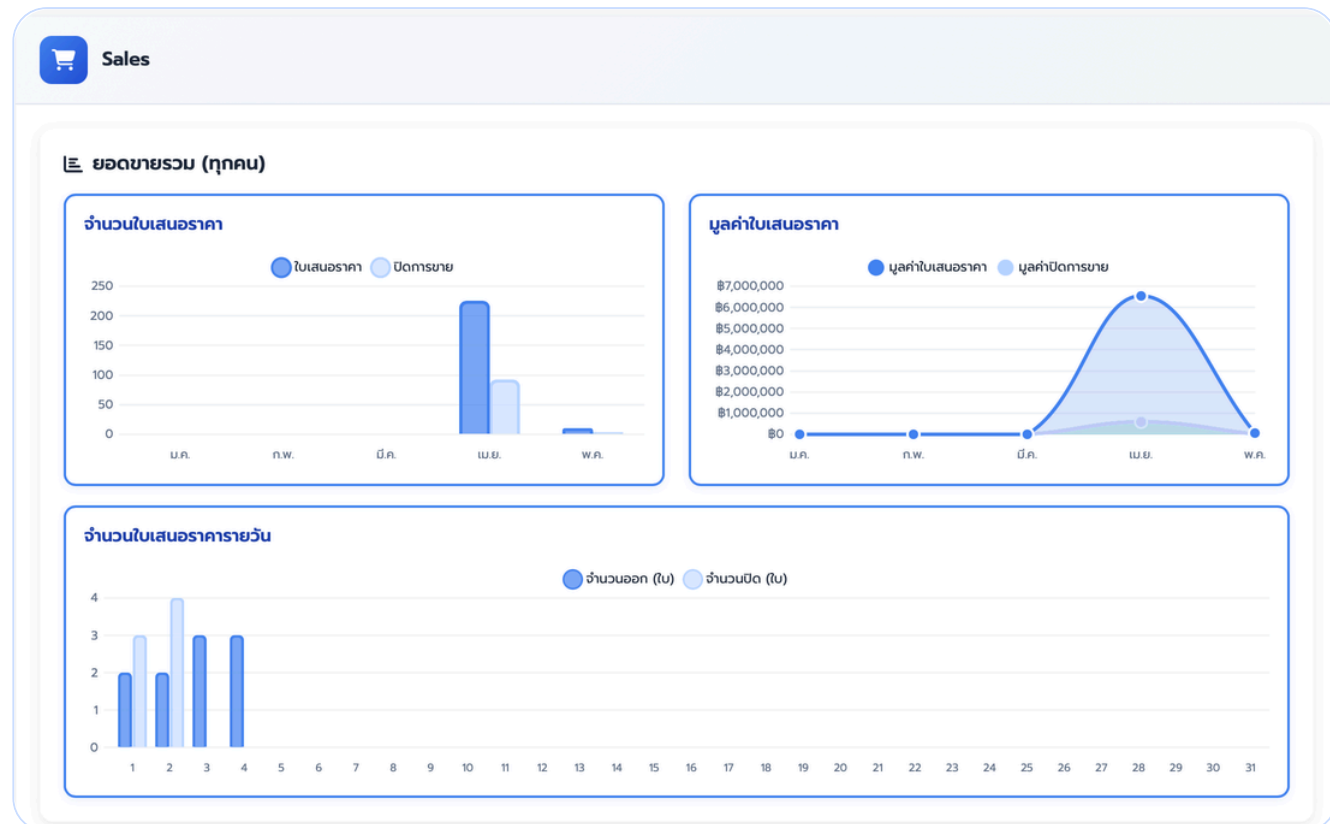

ใบเสนอราคา

รายการใบเสนอราคาทั้งหมด

สรุปตามช่วงวันที่: 01/04/2026 - 30/04/2026

- 243 ใบเสนอราคาทั้งหมด
- 92 อนุมัติแล้ว
- 133 รอดำเนินการ (ร่าง)
- 18 ยกเลิก

วันที่	เลขที่เอกสาร	ชื่อลูกค้า/ชื่อโปรเจกต์	เซลล์	ยอดรวมสุทธิ	จำนวน Recall	สถานะ
30-04-2026	QT2026040250	บริษัท พร็อพเพอร์ตี้ จำกัด	aom pani.dxx	6,491.69 จ่ายแล้ว: 0.00 คงเหลือ: 6,491.69	-	อนุมัติ ✓
30-04-2026	QT2026040249	บริษัท โนเดิร์นเฮลท์แคร์ จำกัด สาขา 00002	aom pani.dxx	909.50 จ่ายแล้ว: 0.00 คงเหลือ: 909.50	-	สร้างแล้ว ✓

- งานขาย (SALES)
- ใบเสนอราคา
 - ใบส่งสินค้า/ใบวางบิล
 - ใบกำกับภาษี/ใบเสร็จรับเงิน
 - ลูกค้า
 - Extra Duty

ใบเสนอราคา (Quotation)

บริษัท ล็อคโฮม เอ็นเนอร์จี้ จำกัด (สำนักงานใหญ่)

เลขที่: QT2026040242

วันที่: 30/04/2026

วันที่ครบกำหนด: 30/04/2026

พนักงานขาย: Aom_Chayapa

#	รายละเอียด (Description)	หน่วย (Unit)	จำนวน (Qty)	ราคาต่อหน่วย (Unit Price)	ยอดรวม (Amount)
1	ป้าย Roll up (เกรดA+) size 60X160 PD1-4A+60 พิมพ์พร้อมโครง กระจกฝ้าทึบ	ชิ้น	1	1,889.00	1,889.00
2	งานออกแบบ PD-DESIGN ไปรษณีย์ออกแบบที่ 1 อาร์คิเวิร์ค	ชิ้น	1	0.00	0.00
3	ค่าส่ง PD-Send	ชิ้น	1	300.00	300.00

รวมเป็นเงิน (Subtotal): 2,189.00 บาท

ส่วนลดรวม (Discount): 0.00 บาท

ราคารวมหลังหักส่วนลด (After Discount): 2,189.00 บาท

ภาษีมูลค่าเพิ่ม (VAT) 7%: 153.23 บาท

จำนวนเงินรวมทั้งสิ้น (Grand Total): 2,342.23 บาท

หัก ณ ที่จ่าย (W/H Tax): 0.00 บาท

• Quotation

ใบวางบิล/ใบส่งสินค้า

บริษัท ล็อคโฮม เอ็นเนอร์จี้ จำกัด (สำนักงานใหญ่)

เลขที่: INV2026040092

วันที่: 30/04/2026

วันที่ครบกำหนด: 30/04/2026

เครดิต: 0 วัน

พนักงานขาย: Aom_Chayapa

ใบเสนอราคา: QT2026040242

#	รายละเอียด (Description)	หน่วย (Unit)	จำนวน (Qty)	ราคาต่อหน่วย (Unit Price)	ยอดรวม (Amount)
1	ป้าย Roll up (เกรดA+) size 60X160 PD1-4A+60 พิมพ์พร้อมโครง กระจกฝ้าทึบ	ชิ้น	1	1,889.00	1,889.00
2	งานออกแบบ PD-DESIGN ไปรษณีย์ออกแบบที่ 1 อาร์คิเวิร์ค	ชิ้น	1	0.00	0.00
3	ค่าส่ง PD-Send	ชิ้น	1	300.00	300.00

รวมเป็นเงิน: 2,189.00 บาท

ส่วนลดรวม: 0.00 บาท

ราคารวมหลังหักส่วนลด: 2,189.00 บาท

ภาษีมูลค่าเพิ่ม (VAT) 7%: 153.23 บาท

จำนวนเงินรวมทั้งสิ้น: 2,342.23 บาท

หัก ณ ที่จ่าย: 0.00 บาท

• Invoice

ใบกำกับภาษี/ใบเสร็จรับเงิน

บริษัท ล็อคโฮม เอ็นเนอร์จี้ จำกัด (สำนักงานใหญ่)

เลขที่: RE2026050010

วันที่: 02/05/2026

พนักงานขาย: Aom_Chayapa

ใบเสนอราคา: INV2026040092

#	รายละเอียด (Description)	จำนวน	ราคาต่อหน่วย	ยอดรวม
1	ป้าย Roll up (เกรดA+) size 60X160 พิมพ์พร้อมโครง กระจกฝ้าทึบ	1	1,889.00	1,889.00
2	งานออกแบบ ไปรษณีย์ออกแบบที่ 1 อาร์คิเวิร์ค	1	0.00	0.00
3	ค่าส่ง	1	300.00	300.00

รวมเป็นเงิน: 2,189.00 บาท

ส่วนลดรวม: 0.00 บาท

ราคารวมหลังหักส่วนลด: 2,189.00 บาท

ภาษีมูลค่าเพิ่ม (VAT) 7%: 153.23 บาท

จำนวนเงินรวมทั้งสิ้น: 2,342.23 บาท

หัก ณ ที่จ่าย: 0.00 บาท

ยอดชำระ: 2,342.23 บาท

• Receipt



Basic Package Purchase จัดซื้อ

Manage your purchasing process and
supplier data in one system

จัดซื้อ (PURCHASES)

- 📁 ใบสั่งซื้อ
- 📄 รายงานการจัดซื้อ
- 🏢 ซัพพลายเออร์

รายงานการจัดซื้อ

Pimdai
สวัสดี, sasipim

สรุปข้อมูลใบสั่งซื้อ ซัพพลายเออร์ และรายการสินค้า

▼ ตัวกรองข้อมูล

วันที่เริ่มต้น
01/01/2026

วันที่สิ้นสุด
04/05/2026

ซัพพลายเออร์
ทั้งหมด

ใบสั่งซื้อทั้งหมด

35

ไม่รวมที่ถูกยกเลิก

มูลค่ารวม

฿164,843.45

ยอดรวมทุกใบสั่งซื้อ

มูลค่าเฉลี่ย / ใบ

฿4,709.81

ค่าเฉลี่ยต่อใบสั่งซื้อ

ซัพพลายเออร์

16

ที่มีการสั่งซื้อในช่วงนี้

สถานะใบสั่งซื้อ จำนวนใบสั่งซื้อแต่ละสถานะ

● ฉบับร่าง: 0
● ส่งแล้ว: 0
● อนุมัติ: 3
● รับของรอจ่าย: 0
● รับ/จ่ายแล้ว: 32

● ยกเลิก: 0

ประเภทราคา ราคารวม / ไม่รวมภาษี

● ราคาไม่รวมภาษี: 29 ใบ (฿149,948)
● ราคารวมภาษี: 6 ใบ (฿14,895)



ENSURECOMM GROUP CO.,LTD.

Basic Package Finance การเงิน

Track income, expenses, and financial performance in real-time

การเงิน (FINANCE)

- ค่าใช้จ่าย
- หมวดหมู่ค่าใช้จ่าย
- เตรียมจ่าย
- หัก ณ ที่จ่าย
- ภาษีซื้อ
- รายงานสรุปยอดขาย

รายงานสรุปยอดขาย

สรุปยอดขาย รายได้ ลูกค้า และผลการขาย

Pim dai

สวัสดี, sasipim

▼ ตัวกรองข้อมูล

วันที่เริ่มต้น

01/01/2026

วันที่สิ้นสุด

04/05/2026

ลูกค้า

ทั้งหมด

พนักงานขาย

ทั้งหมด

รูปแบบ Export

รายงานรวม

ค้นหา

รีเซ็ต

Export Excel

ใบกำกับภาษีทั้งหมด
94
ไม่รวมฉบับร่าง/ยกเลิก

รายได้รวม
฿579,772.88
ยอดรวมสุทธิทุกใบ

ค่าเฉลี่ย / ใบ
฿6,167.80
ค่าเฉลี่ยต่อใบกำกับภาษี

ลูกค้า
75
ที่มียอดขายในช่วงนี้

ภาษีมูลค่าเพิ่ม (Output)
฿37,615.06
VAT ขาย

ภาษีซื้อ (Input VAT)
฿11,982.92
VAT ซื้อรวม

ภาษีหัก ณ ที่จ่าย
฿5,310.28
WHT รวม

ใบเสนอราคา

235

฿6,602,926.87

ใบวางบิล

96

฿599,736.94

ใบกำกับภาษี

94

฿579,772.88

● สถานะใบกำกับภาษี

จำนวนใบกำกับภาษีแต่ละสถานะ:

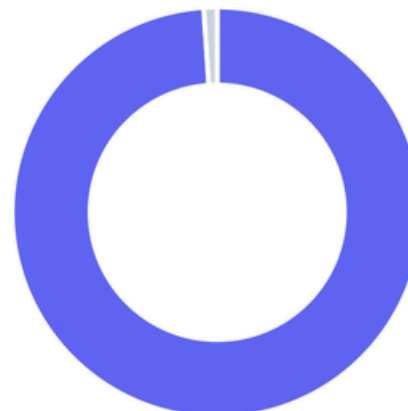

● ฉบับร่าง: 0 ● ส่งแล้ว: 94 (฿579,773) ● ค้างชำระ: 0 ● ชำระบางส่วน: 0 ● ชำระแล้ว: 0 ● เกินกำหนด: 0 ● ยกเลิก: 1 (฿1,732)

● ประเภทราคา

ราคารวม / ไม่รวมภาษี

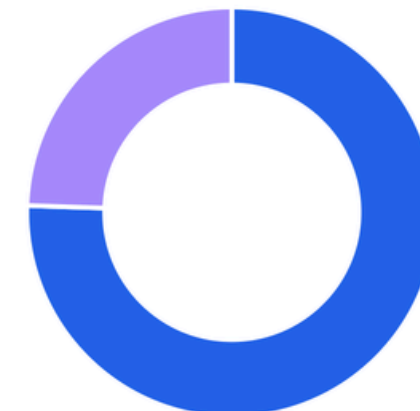

● ราคารวมภาษี: 71 ใบ (฿248,948) ● ราคาไม่รวมภาษี: 23 ใบ (฿330,825)



Basic Package Product รายการสินค้า

Manage your products and inventory in
one centralized system

สินค้าสำเร็จรูป (PRODUCTS)

- สินค้า
- ประเภทสินค้า

สินค้า
Pimdai
สวัสดี, sasipim

จัดการสินค้าและสต็อก

192

สินค้าทั้งหมด

7

สต็อกปกติ

2

สต็อกต่ำ

183

สต็อกหมด

฿1,150

มูลค่าคลังรวม

+ เพิ่มสินค้า

ทั้งหมด

สต็อกปกติ

สต็อกต่ำ

สต็อกหมด

ประเภทสินค้าทั้งหมด

ค้นหาชื่อสินค้า, รหัสสินค้า...

รหัสสินค้า	ชื่อสินค้า	ราคาปลีก	ต้นทุน	กำไร	จำนวน	มูลค่าคลัง
PD-oter	บริการเพิ่มเติม บริการ	0.00	0.00	0.00	0	฿0 ...
PD-เชือก	เชือก โบว์ งานพิมพ์ ดิจิตอล	0.00	0.00	0.00	0	฿0 ...
PD-Screen	สกรีนเสื้อผ้า เสื้อสกรีน เสื้อพิมพ์ลาย เสื้อกีฬา เสื้อปัก	0.00	0.00	0.00	0	฿0 ...
PD-BAAll	พิมพ์โบว์ชัวร์ Brochure โบว์ชัวร์ งานพิมพ์ ดิจิตอล	0.00	0.00	0.00	0	฿0 ...
PD-BA6	พิมพ์โบว์ชัวร์ Brochure A6 โบว์ชัวร์ งานพิมพ์ ดิจิตอล	0.00	0.00	0.00	0	฿0 ...



Advance Package Customize Your ERP

We understand that every business is unique. Therefore, our ERP system can be customized to suit your specific needs, helping you achieve maximum efficiency in both operations and management.

we can customize or develop additional modules based on your business requirements.



Advance Package

Marketing Performance สรุปข้อมูลการตลาด

Turn marketing data into clear business decisions

- Monitor overall performance at a glance
- Analyze performance trends over time
- Understand channel contribution and impact
- Measure conversion impact on business outcomes

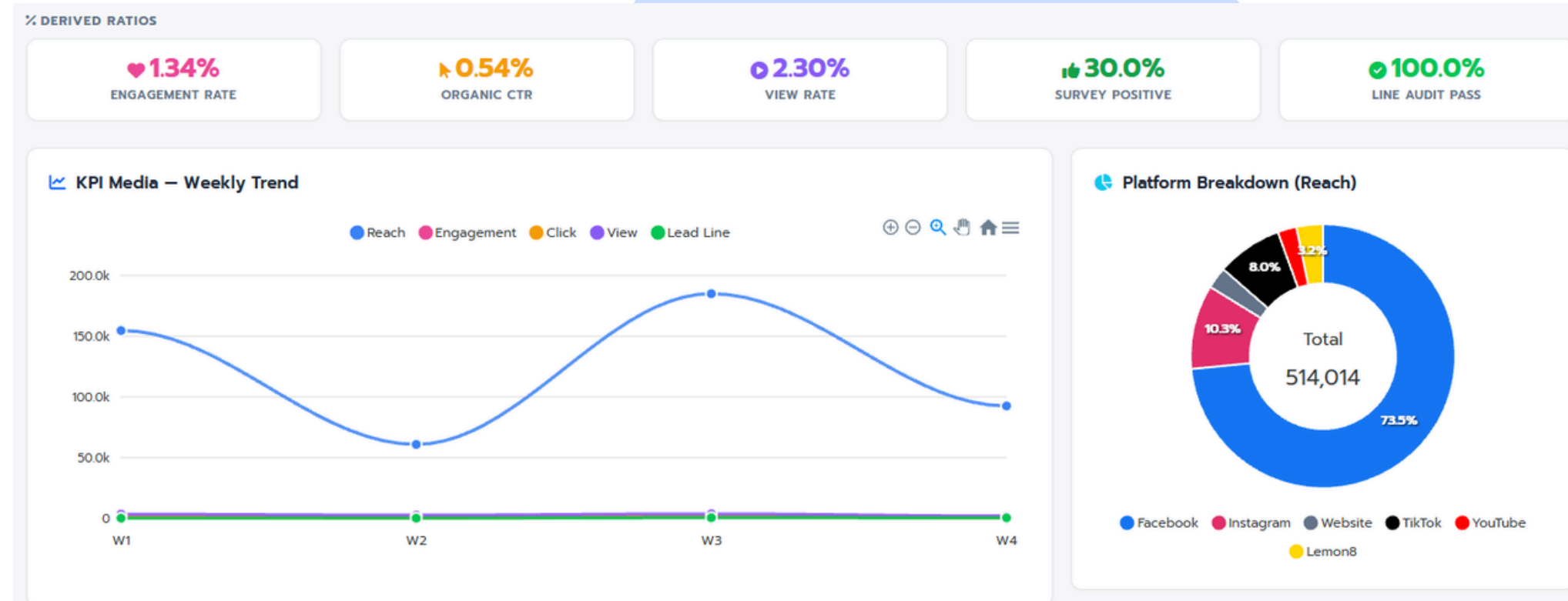
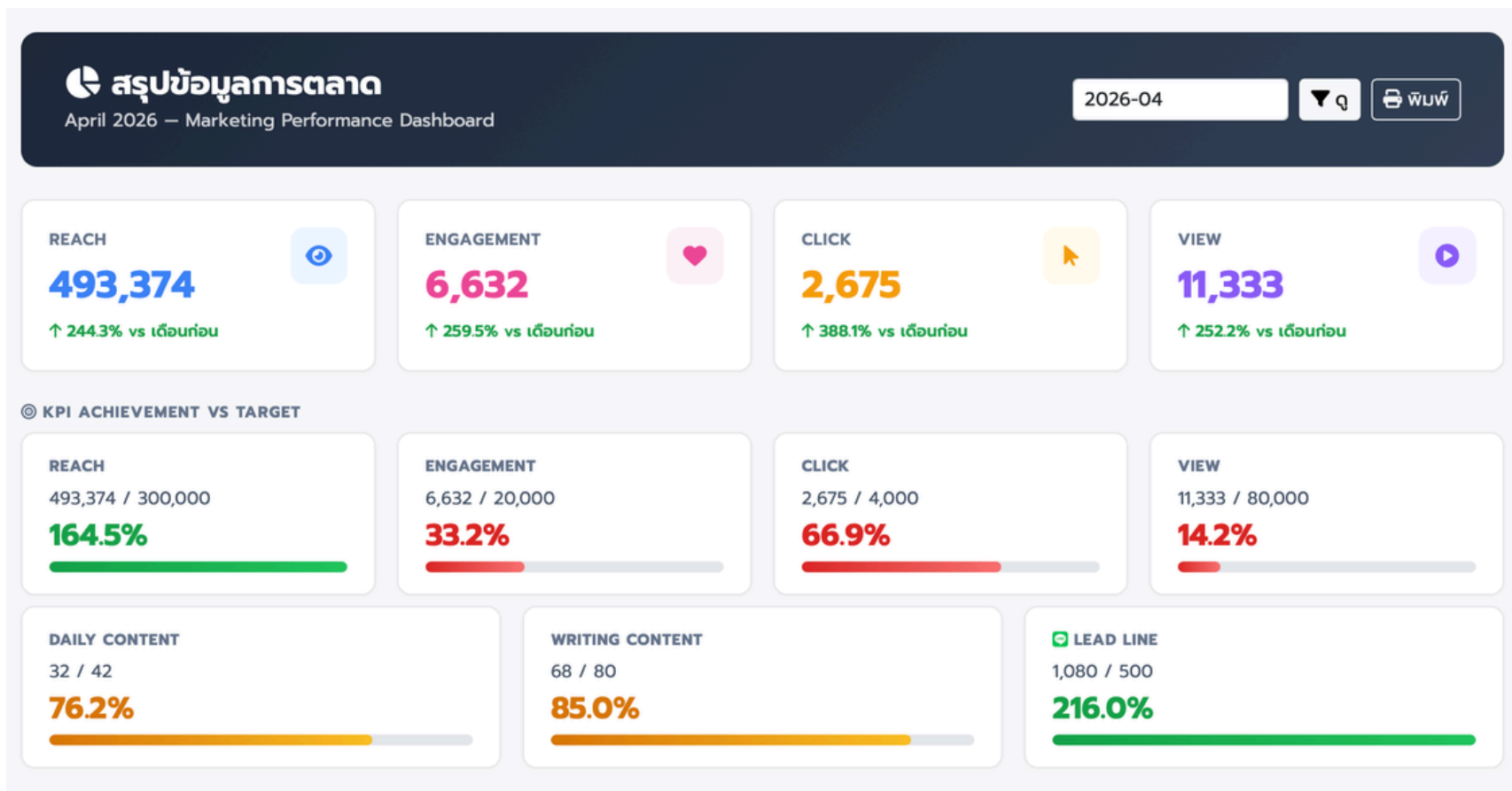

การตลาด (MARKETING)

บันทึกข้อมูลการตลาด

KPI & Plan

สรุปข้อมูลการตลาด



Advance Package

Your Department แผนการทำงานเฉพาะ

Tailored workflows for each department

- Production Workflow
- Task Tracking

Table Kanban

+ สร้างใบสั่งผลิต

3 ออกแบบ / จัดวางเลย์เอาต์

INV2026040089
ปกติ

บริษัท เอสพี เพชร อินเตอร์เทรด ...

ผลิต พิมพ์โบรชัวร์ Brochure A4	500 ชิ้น
ผลิต งานพับ	500 ชิ้น
ผลิต งานออกแบบ	1 ชิ้น

+ อีก 1 รายการ

📅 07/05/2026
📁 4 รายการ

👤 ผู้ออกแบบ

waitawit
▼

4 รอกกราฟฟิคปรูฟ

INV2026040068
ปกติ

K.ยัย

ผลิต พิมพ์ฉลากสินค้า	10 แผ่น
ผลิต งานออกแบบ	2 ชิ้น

📅 06/05/2026
📁 2 รายการ

INV2026050011
ปกติ

บริษัท โมเดิร์นเหล่าเต็ง จำกัด

ผลิต พิมพ์โบรชัวร์ Brochure ...	100 แผ่น
---------------------------------	----------

📅 08/05/2026
📁 1 รายการ

4 Prepress – เตรียมไฟล์เพื่อพิมพ์

+ อีก 5 รูป ดูในรายละเอียด

INV2026040094
ปกติ

พลอยนภัส วงษิโชติปันทอง

ผลิต ป้าย Roll up (เกรดA+) siz...	1 ชิ้น
ผลิต คำส่ง	1 ชิ้น
ผลิต งานออกแบบ	1 ชิ้น

📅 06/05/2026
📁 3 รายการ

INV2026040085
ปกติ

3 เตรียมวัสดุ / เช็คสต็อก

INV2026040023
ปกติ

บริษัท ลาชัยญา จำกัด

ผลิต งานพิมพ์บนแผ่นอะคริลิก/ไ...	-
ผลิต งานพิมพ์บนแผ่นอะคริลิก/ไ...	-
ผลิต งานพิมพ์บนแผ่นอะคริลิก/ไ...	-

+ อีก 2 รายการ

📅 -
📁 5 :

INV2026050003
ปกติ

OPERATION

- 🏭 ใบสั่งผลิต
- 📋 สูตรการผลิต (BOM)
- ☰ ขั้นตอนการผลิต
- ➡ เบิกวัตถุดิบออก
- 🔄 คืนวัตถุดิบ



ENSURECOMM
GROUP CO.,LTD.

Advance Package

After Sale บริการหลังการขาย

Keep your customers engaged after every sale

- Track customer follow-ups and feedback
- Manage claims and issues in one system
- Improve service response and customer satisfaction

บริการหลังการขาย (AFTER SALE)

Survey Call

Claim & Fix

รายการรอนับถึ Survey Call 7 รายการ

RE2026040073 (Billing: INV2026040079)
 บริษัท เท็นต้า เทคโนโลยี (ไทยแลนด์) จำกัด (แชนบี)
 30/04/2026 ฿2,140.00
 พิมพ์โปสเตอร์ Brochure A5 *200 ชิ้น คำสั่ง *1 ชิ้น

นับถึ Survey

RE2026040066 (Billing: INV2026040070)
 ชมรมคนทูลหวนทไทยฟ้าสีรุ้ง (ธีรศักดิ์ พรหมจรรย์)
 30/04/2026 ฿20,838.25
 Backdrop Fabric - จากผ้า... *1 ชุด งานออกแบบ *1 ชิ้น คำสั่ง *1 ชิ้น

นับถึ Survey

RE2026040060 (Billing: INV2026040064)
 บริษัท วนิซเจมส์ กรุ๊ป จำกัด (มิ่ง)
 28/04/2026 ฿2,118.60
 ป้ายไวนิล (Vinyl Signs) 5... *1 ชิ้น คำสั่ง *1 ชิ้น

นับถึ Survey

RE2026040058 (Billing: INV2026040062)
 ปรียาพร อุทุมพันธ์ (ปรียาพร อุทุมพันธ์)
 29/04/2026 ฿3,337.33
 ป้าย Roll up (หยดน้ำ) siz... *1 ชิ้น งานออกแบบ *1 ชิ้น คำสั่ง *1 ชิ้น

นับถึ Survey

RE2026040046 (Billing: INV2026040049)
 ห้างหุ้นส่วนจำกัด เอ็ม.พี. พาเวอร์ เอ็นจิเนียริง (ชลดตา สร้างเสาร)
 28/04/2026 ฿19,902.00
 ชุดอุปกรณ์ออกบุร (PVC) -... *1 ชุด งานออกแบบ *3 ชิ้น คำสั่ง *1 ชิ้น

นับถึ Survey



ENSURECOMM GROUP CO.,LTD.

Advance Package Logistic การขนส่ง

Gain full control over your delivery operations

- Track delivery status in real-time
- Monitor shipping costs and performance
- Manage tracking and delivery workflows
- Ensure on-time order fulfillment

บันทึกข้อมูลขนส่ง

รายการข้อมูลการจัดส่งทั้งหมด

Pimlai

สวัสดี, sasipim

+ บันทึกข้อมูลขนส่งใหม่

ค้นหา จากวันที่ 01/05/2026 ถึงวันที่ 04/05/2026

เงินค่าส่งจากลูกค้า **฿ 1,500.00**

ค่าส่งที่จ่ายจริง **฿ 881.00**

ค่าส่งภายใน **฿ 0.00**

ค่าส่งอื่นๆ **฿ 0.00**

วันที่ส่ง	เลขที่เอกสาร	ใบสั่งผลิต	ลูกค้า	เลข Tracking	บริษัทขนส่ง	ค่าส่ง	สถานะ	
02/05/2026	SH2026050014	กรอกเอง	บริษัท เอนี่ฮาร์ด จำกัด	TH01508NRU0C9B2	Flash Express	28.00	ส่งสำเร็จ	...
04/05/2026	SH2026050012	PD2026040167	หม่ออาร์ตรักษ์สัตว์	TH01138NGYFS3E	Flash Express	0.00	ส่งสำเร็จ	...
04/05/2026	SH2026050011	PD2026040150	หม่ออาร์ตรักษ์สัตว์	TH01138NGYFS3E	Flash Express	98.00	ส่งสำเร็จ	...
04/05/2026	SH2026050010	PD2026050005	คุณแบด	-	Lalamove	0.00	ส่งสำเร็จ	...
04/05/2026	SH2026050009	PD2026040155	หจก. เบ็ญจวิเขตสร	TH42028NGXCH7A	Flash Express	53.00	ส่งสำเร็จ	...
04/05/2026	SH2026050008	PD2026040161	Sakulrat	-	รับด้วยตนเอง	0.00	ส่งสำเร็จ	...
04/05/2026	SH2026050007	PD2026040162	นายนครชัย โพภานิต	TH41048NHV0U2F	Flash Express	83.00	ส่งสำเร็จ	...
04/05/2026	SH2026050006	PD2026040136	ศูนย์เรียนรู้การพัฒนาก่ออัยฯ	TH47188NHVN23A	Flash Express	0.00	ส่งสำเร็จ	...
04/05/2026	SH2026050005	PD2026040135	ศูนย์เรียนรู้การพัฒนาก่ออัยฯ	TH47188NHVN23A	Flash Express	0.00	ส่งสำเร็จ	...
04/05/2026	SH2026050004	PD2026040134	ศูนย์เรียนรู้การพัฒนาก่ออัยฯ	TH47188NHVN23A	Flash Express	163.00	ส่งสำเร็จ	...



Advance Package Warehouse จัดการสินค้าคงคลัง

Ensure accurate and efficient inventory management

- Real-time inventory visibility
- Accurate stock movement tracking
- Streamlined receiving and stock updates
- Reduce stock errors and discrepancies

WAREHOUSE

- 🏠 วัตถุประสงค์
- 📁 ประเภทวัตถุประสงค์
- ➔ รับวัตถุประสงค์เข้า
- ↔️ ปรับปรุงสต็อก

วัตถุประสงค์
Pim dai
สวัสดี, sasipim

231

วัตถุประสงค์ทั้งหมด

68

สต็อกปกติ

7

สต็อกต่ำ

156

สต็อกหมด

฿235,227

มูลค่าคลังวัตถุประสงค์รวม

+ เพิ่มวัตถุประสงค์

📌 ทั้งหมด 🟢 สต็อกปกติ 🟡 สต็อกต่ำ 🔴 สต็อกหมด

🔍 ค้นหาชื่อวัตถุประสงค์, รหัสวัตถุประสงค์...

รหัสวัตถุประสงค์	ชื่อวัตถุประสงค์	หน่วย	ต้นทุน	จำนวน	มูลค่าคลัง	
PD-Vinyl-012	ไวนิล 360g Kuca New ขนาด 2.20 ยาว 50 วัสดุสิ้นเปลือง	ม้วน	1,815.00	0	฿0	...
PD-Vinyl-011	ไวนิล 360g Kuca New ขนาด 2.10 ยาว 50 วัสดุสิ้นเปลือง	ม้วน	1,733.00	0	฿0	...
PD-Vinyl-010	ไวนิล 360g Kuca New ขนาด 1.82 ยาว 50 วัสดุสิ้นเปลือง	ม้วน	1,502.00	0	฿0	...
PD-Vinyl-009	ไวนิล 360g Kuca New ขนาด 1.62 ยาว 50 วัสดุสิ้นเปลือง	ม้วน	1,337.00	0	฿0	...
PD-Vinyl-008	ไวนิล 360g Kuca New ขนาด 1.32 ยาว 50 วัสดุสิ้นเปลือง	ม้วน	1,089.00	0	฿0	...

รายละเอียดรับสต็อก
Pim dai
สวัสดี, sasipim

← ย้อนกลับ
📄 ใบสั่งซื้อ
🗑️ ลบเอกสาร

เลขที่เอกสาร: **SI-202605040001** สถานะ: **ยืนยันแล้ว** วันที่รับเข้า: **04/05/2026** คลังสินค้า: **ร้านพิมพ์ได้** รายการ: **1** มูลค่ารวม: **฿3,700.00**

เลขที่ใบสั่งซื้อ (PO): **PO2026040040**

หมายเหตุ: รับสินค้าจากใบสั่งซื้อ PO2026040040

รูปภาพหลักฐาน:

รายการวัตถุประสงค์ที่รับเข้า

#	วัตถุประสงค์	รหัสวัตถุประสงค์	จำนวนรับ	หน่วย	ต้นทุน/หน่วย	รวม	คงคลังปัจจุบัน
1	PP Board 5mm สีขาว วัสดุ	PD-PPBoard-003	20	แผ่น	185.00	3,700.00	20
รวมทั้งหมด						3,700.00 ฿	



www.ensurecomm.co.th

ENSURECOMM
GROUP CO.,LTD.

Contact us

